



**Agència Catalana
de l'Aigua**

Alcalde Areny, 24 - 26
25002 Lleida
Tel. 973 28 96 20
Fax 973 26 89 70
NIF Q 0801031 F
www.gencat.cat/aca

Expedient: **UDPH2017001612**
Procediment: **Actuacions Prèvies**
Assumpte: **Notificació**
Document: **5979205**



NA250007622000005979205

UNIÓ SINDICAL DE LA POLICIA AUTONÒMICA DE CATALUNYA

**APARTAT CORREUS 13, S/N
25080 LLEIDA
LLEIDA**

Donant resposta al vostre escrit de data 3 d'abril de 2017, on exposeu la problemàtica d'inundacions que es produeixen a la zona de la comissaria dels Mossos d'Esquadra a Tàrrega, i sol·liciteu que la zona sigui catalogada com a inundable, prenent-se les mesures adients i recursos necessaris per solucionar aquesta situació, us informem que:

Constatats els mapes d'inundabilitat elaborats per la Confederació Hidrogràfica de l'Ebre, en l'aplicatiu SITEBRO, ens mostra el resultat pels diferents períodes de retorn, els quals s'adjunten a aquest escrit (www.chebro.es)

Tanmateix, manifestar que en visita efectuada pels tècnics de l'ACA en data 27 d'abril passat, es va comprovar que l'afecció que es produeix és deguda, possiblement, a l'execució dels diferents desguassos pluvials i al disseny urbanístic de la zona, res a veure a la inundabilitat pròpiament del domini públic hidràulic.

El cap d'Unitat de Gestió del Domini
Públic Hidràulic de la Demarcació de Lleida

Julio Mancíneiras Vaz-Romero

Lleida, 3 de maig de 2017

El cap de la Demarcació Territorial de
Lleida

Manel Pascual Díaz

Generalitat de Catalunya
Agència Catalana de l'Aigua
Demarcació de Lleida

Número: 01859 / 743 / 2017
Data: 10-05-2017 Hora: 11:37:05

Registre de Sortida



Generalitat de Catalunya
**Departament de Territori
i Sostenibilitat**







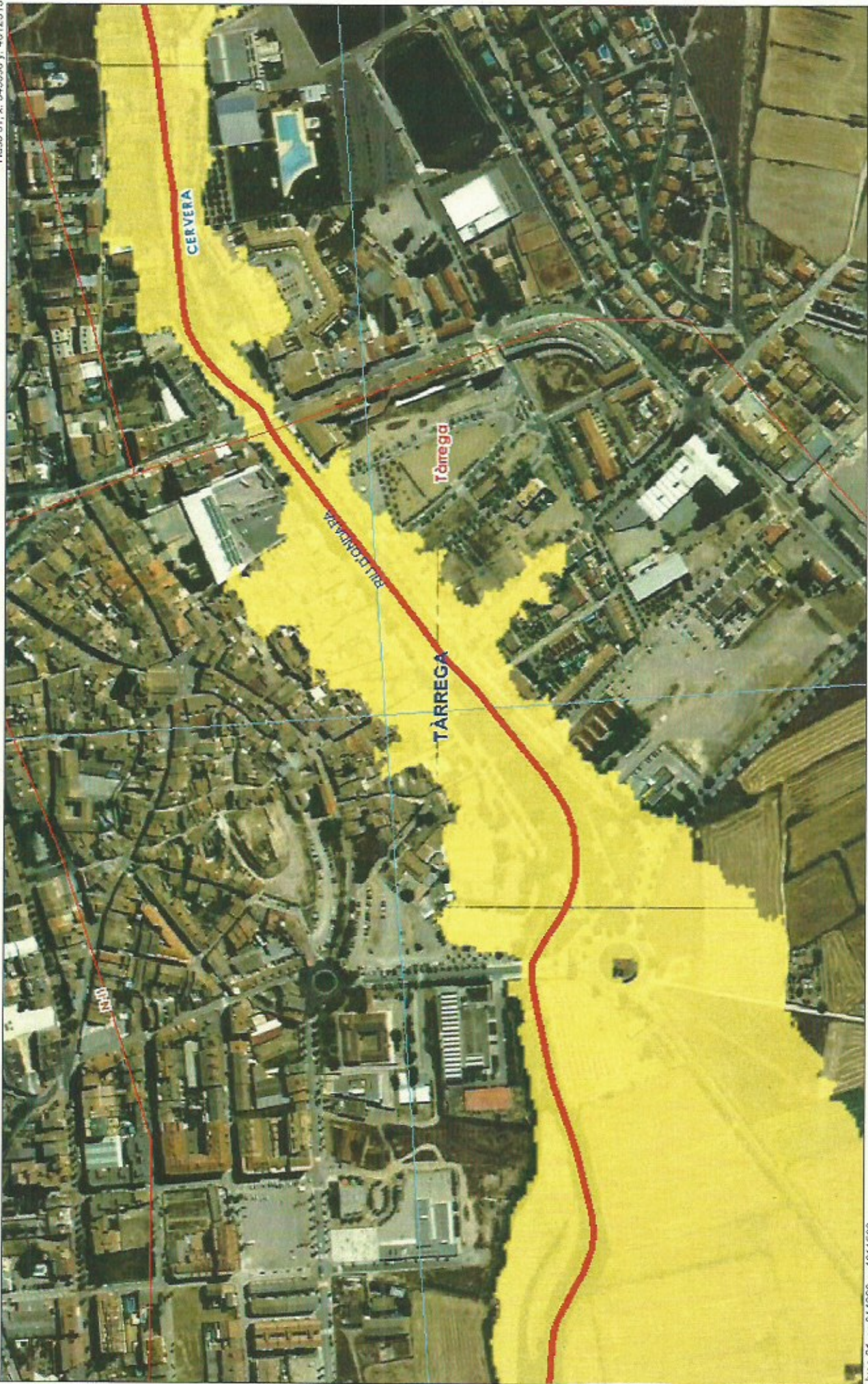

GOBIERNO DE ESPAÑA
MINISTERIO DE POLÍTICA AUTÓNOMA Y MEDIO AMBIENTE
CONFEDERACIÓN GEOGRÁFICA DEL EBRO

SITEbro
SISTEMA DE INFORMACIÓN TERRITORIAL DEL EBRO

Mapa:
Q.500

Fecha de impresión:
03/05/2017

Escala:



Metros
0 50 100 150
ETRS89/España CRS80, Proyección U.T.M. Husos 30

